

Dzień Dawcy Szpiku dla Agaty, Jacka i Innych

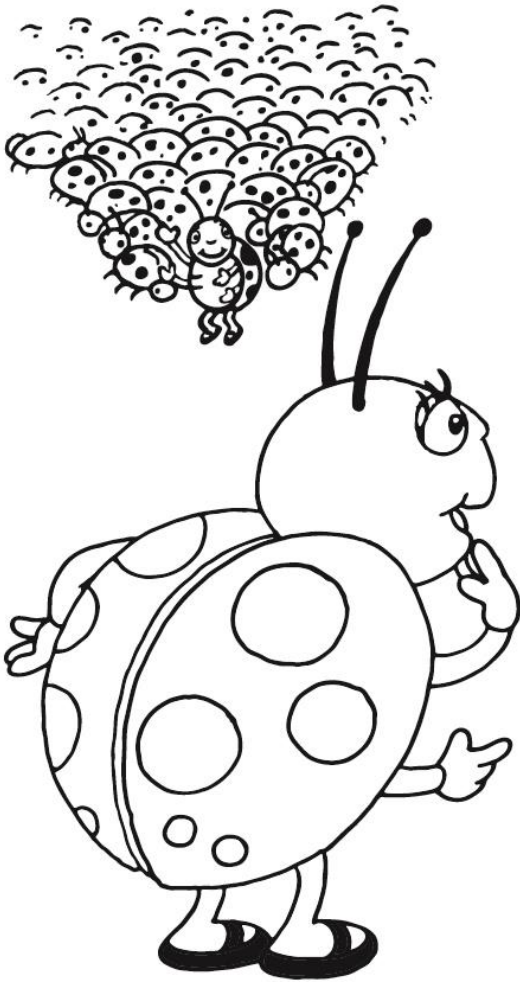

Z radością oddam
Ci Klaro część
swoich kropek :)

Sobota, 26 Maja 2018 r.

Gemini Park Tychy, Towarowa 2c, **godz. 09:00 – 21:00**

City Point, Jana Pawła II 16, **godz. 10:00 - 21:00**

Auchan Tychy, Bielska 107, **godz. 10:00 – 20:00**

MOSiR Paprocany, Sikorskiego 110, **godz. 10:00 – 19:00**

Plac Baczyńskiego, **godz. 10:00 – 20:00**

Niedziela, 27 Maja 2018 r.

Gemini Park Tychy, Towarowa 2c, **godz. 09:00 – 20:00**

City Point, Jana Pawła II 16, **godz. 10:00 - 20:00**

Auchan Tychy, Bielska 107, **godz. 10:00 – 20:00**

MOSiR Paprocany, Sikorskiego 110, **godz. 10:00 – 19:00**

Plac Baczyńskiego, **godz. 10:00 – 20:00**

Stadion Miejski w Tychach, Edukacji 7, **godz. 10:00 – 15:00**

Zabierz ze sobą dokument z numerem PESEL !

Narysuj Biedroneczkę Klarę.

Droga Mamo! Drogi Tato!

Czy wiesz, że możesz uratować komuś życie?

Proszę, przyłącz się do walki z białaczką!

W Polsce, co godzinę stawiana jest komuś diagnoza: nowotwór krwi, czyli białaczka. Dla wielu pacjentów jedyną szansą na wyzdrowienie jest przeszczepienie szpiku od dawcy niespokrewnionego. Cały czas są w Polsce pacjenci, dla których nie znaleziono dawcy, wśród 29 milionów osób zarejestrowanych na całym świecie. By zwiększyć szansę na znalezienie dawcy dla pacjentów chorych na białaczkę lub inne nowotwory krwi zapraszamy wszystkich, którzy są chętni zostać potencjalnymi dawcami.

Czy wiesz, że Twój 1% pomoże nam zarejestrować kolejnych potencjalnych dawców szpiku?

Rejestracja dla dawców jest bezpłatna, ale jej koszt to 180 zł, które fundacja DKMS pokrywa dzięki wsparciu osób prywatnych lub firm. Ty również możesz dołożyć do tego przysłówiowa cegiełkę. Przekaż 1% swojego podatku na naszą działalność. Wpisz w swój formularz PIT nasz numer KRS : 0000 318 602 lub wypełnij go za pomocą programu dostępnego na naszej stronie: www.dkms.pl/pl/1procent.

Rejestracja, jako potencjalny dawca to przeprowadzenie wstępnego wywiadu medycznego, wypełnienie formularza i pobranie wymazu z błony śluzowej z wewnętrznej strony policzka, który jest niezbędny do określenia cech zgodności antygenowej. Faktycznym dawcą zostaniesz wtedy, gdy okaże się, że posiadasz takie same cechy zgodności antygenowej, jak chory pacjent.

Chory na białaczkę dostaje szansę na nowe życie, kiedy dochodzi do przeszczepu komórek macierzystych od zgodnego genetycznie, niespokrewnionego dawcy. Istnieją dwa sposoby pobrania komórek macierzystych.

Organizator:

Fundacja DKMS

ul. Altowa 6 lok. 9, 02-386 Warszawa
Piotr Aniśko
T +48 22 882 95 62
F +48 22 882 94 02
piotr.anisko@dkms.pl

Darowizna:

PEKAO SA
15 1240 6292 1111 0010 6197 7669
Tytuł przelewu: „JST 005”

www.dkms.pl



Pobranie komórek macierzystych z krwi obwodowej - stosowane w ok. 80% przypadków

- Przed pobraniem przez 5 dni Dawca przyjmuje czynnik wzrostu G-CSF, aby zwiększyć ilość komórek macierzystych w krwi obwodowej. Jest to substancja produkowana również naturalnie w organizmie człowieka w momencie przechodzenia infekcji.
- Podczas przyjmowania czynnika mogą wystąpić objawy grypopodobne.
- Komórki pobiera się metodą zwaną aferezą. W dniu pobrania na obu przedramionach Dawcy zakładane są dożylne. Krew przepływa z jednego ramienia poprzez tzw. separator komórek i wraca drugim dojściem dożylnym do organizmu.
- Zabieg nie wymaga hospitalizacji i trwa około 3-4 godziny.
- Metoda ta znana jest na świecie od 1998 roku. Według obecnego stanu badań ryzyko wystąpienia odległych w czasie efektów ubocznych jest nieznanne.

Pobranie szpiku kostnego z talerza kości biodrowej

- Od znajdującego się pod narkozą Dawcy pobiera się z talerza kości biodrowej (nie jest to rdzeń kręgowy) ok. jednego litra mieszaniny szpiku kostnego i krwi. Mieszanina zawiera ok. 5% szpiku kostnego, regenerującego się całkowicie w organizmie w ciągu ok. dwóch tygodni.
- Dawca przyjmowany jest na oddział zwykle dzień przed pobraniem szpiku. W szpitalu pozostaje 2-3 dni, a jedyne zagrożenie ogranicza się do powszechnego ryzyka związanego z podaniem narkozy.
- Po pobraniu szpiku istnieje możliwość wystąpienia miejscowego bólu, podobnego do stłuczenia, który po kilku dniach mija.

Decyzja o wyborze jednej z powyższych metod pobrania komórek macierzystych uzależniona jest od stanu zdrowia Pacjenta oraz decyzji jego lekarza prowadzącego. W miarę możliwości brane są pod uwagę preferencje Dawcy.